

Commune de la Terrasse
Plan général des réseaux d'eaux pluviales et unitaires

Dossier certifié conforme par Ministère de l'eau et annoncé à la présente
 publication n°2013-004 du Grand Maquis du 11 octobre 2013
 relatif à l'état de l'eau de la Terrasse
 Avocat Coordinateur : M. de La Terrasse

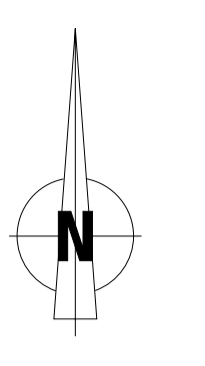
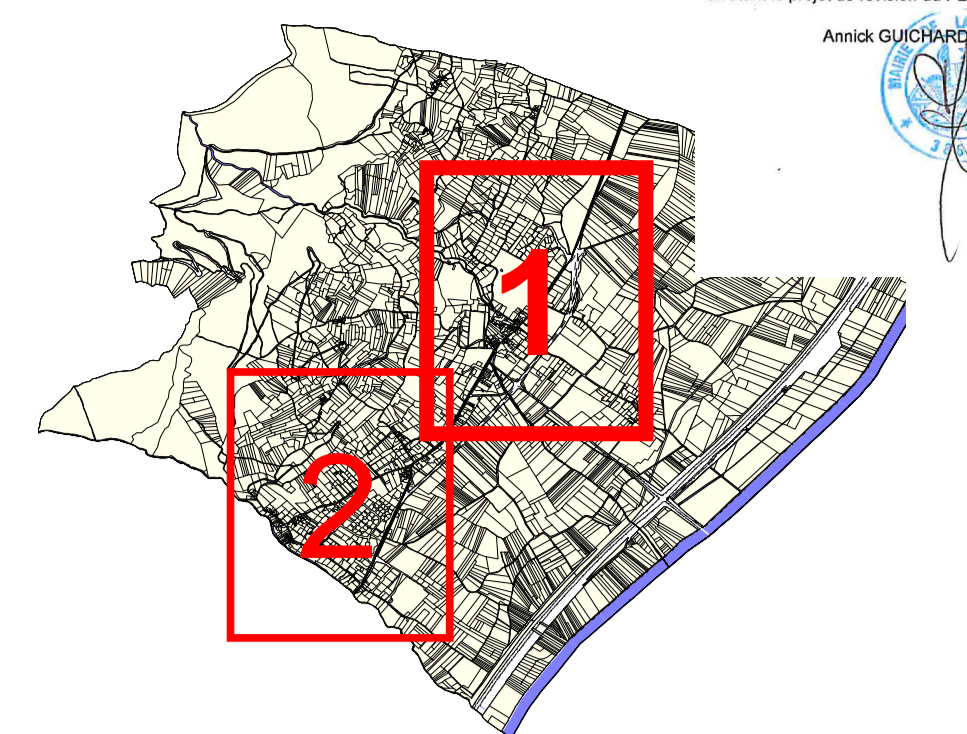

Légende :

	Conduite unitaire	
	Conduite eaux usées	
	Conduite de refoulement	
	Fossé, Tranchée	
	Drain	
	Branchement EU, EP, UNI	
	Station d'épuration	
	Limite communale	

Coopérative A.T.EAU
 7, rue Alphonse Terray - 38000 Grenoble
 Tél : 04 76 22 81 11 - Fax : 04 76 22 90 15
 Mail : ateau@ateau.fr - Site : www.at eau.fr

Date de création : Novembre 2014
 Date de dernière mise à jour : Décembre 2014

Cartographe : T. DE BELERD
 N°plan : 1/2

Echelle : 1/1200

50 m





Commune de la Terrasse
Plan général des réseaux d'eaux pluviales et unitaires

Document certifié conforme par Maitrise la Métrie en accord à la présente
 Déclaration n°2023/09 du Comité Maritime du 9 octobre 2023
 relatif à un projet de modification du P.U.V. de La Terrasse

Approuvé par le Maire de La Terrasse

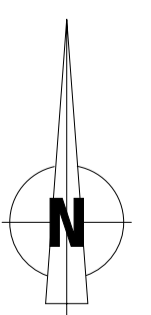
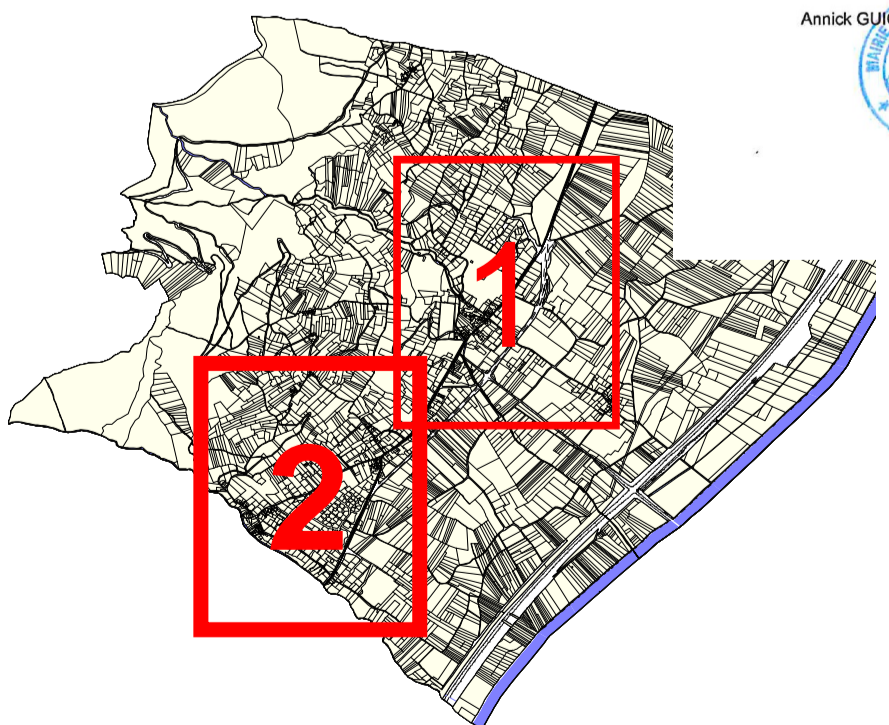

Légende :

- | | | |
|-------------------------------|-------------------------|-------------------------|
| Déversoir d'orage | Conduite unitaire | Conduite eaux usées |
| Regard EU, EP, UNI, Recouvert | Conduite eaux pluviales | Conduite de refoulement |
| Boîte de branch. EU, EP, UNI | Fossé, Tranchée | Drain |
| Chasse | Branchement EU, EP, UNI | Station d'épuration |
| Exutoire | Station d'épuration | Limite communale |
| Dessableur | Station d'épuration | |
| Déshuileur | Station d'épuration | |
| Station de pompage | Station d'épuration | |
| Puits perdu | Station d'épuration | |
| Grille d'eau pluviale | Station d'épuration | |
| Regard grille Rond, Carré | Station d'épuration | |

**Coopérative
A.T.EAU**

7, rue Alphonse Terray - 38000 Grenoble
 Tél : 04 76 22 81 11 - Fax : 04 76 22 90 15
 Mail : ateau@ateau.fr - Site : www.atteau.fr

Date de création :
 Novembre 2014
 Date de dernière mise à jour :
 Décembre 2014

Cartographe :
 T.DE BELERO
 N° plan : 2/2

Echelle : 1/1200